



Marsella Risaralda





“ Pueblo con encanto que enamora con arte y color enclavado en el Corazón del Paisaje Cultural Cafetero ”



Alcaldía de
MARSELLA



MARSELLA
Naturalmente Cultural

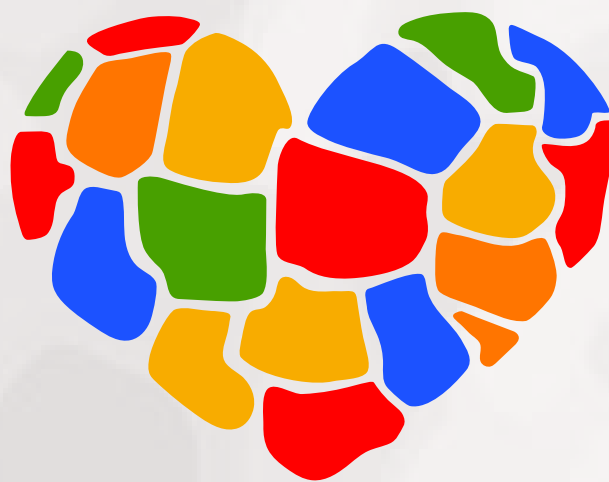

Pueblos que
enamoran



Marsella es mucho más que un destino turístico; es un santuario verde anclado en las colinas de la cordillera central de Colombia. Con sus exuberantes paisajes, bosques de niebla y la calidez de su gente, Marsella se destaca como una joya escondida que merece ser descubierta.

Nuestro municipio ha sido reconocido como uno de los más verdes y sostenibles de Colombia, y estamos comprometidos a preservar y proteger este legado para las generaciones futuras. Cada rincón de Marsella ofrece una experiencia única, desde caminatas por senderos naturales hasta la contemplación de cascadas cristalinas y la visita a fincas cafeteras donde se cultiva el mejor café del mundo.

Además de su belleza natural, Marsella es un crisol de tradiciones y cultura cafetera. Desde la música folclórica hasta la artesanía local, cada aspecto de la vida en nuestro municipio está impregnado de la esencia de nuestra tierra y nuestras raíces.

Marsella espera con los brazos abiertos para ofrecerles una experiencia inolvidable. Únanse a nosotros mientras escribimos juntos el próximo capítulo en la historia de nuestro municipio, un capítulo lleno de aventura, descubrimiento y conexión con la naturaleza.

¡Bienvenidos a Marsella, el municipio verde de Colombia y el corazón del paisaje cultural cafetero!

Alberto Peláez Henao
Alcalde de Marsella

Andrea Marulanda
Gestora Social

Brochure ***Turístico***



Alcaldía de
MARSELLA



1.

**Recorrido Cultural,
Arquitectónico y de Naturaleza
en el casco histórico de
Marsella, Risaralda.**





Ficha técnica

Duración: 4 horas

Casa de la Cultura

Parque Principal y Casas patrimonio

Visita artesanías locales

Jardín Botánico

Cementerio

Visita a Arte sala

Souvenir

Asistencia médica

Mas información:

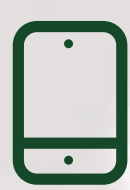

+57 313 8573138

Santiago Jaramillo

Ruta Cafetera Ecotours

rutacafeteraecotours@gmail.com

Marsella, Municipio Verde de Colombia



Con una extensión de 149 km cuadrados y una población de 17,208 habitantes según el censo DANE de 2023, y a 1575 mts sobre el nivel del mar, se encuentra ubicado a tan solo 30 kilómetros al noreste de Pereira y a 29 kilómetros al occidente de Chinchiná. Municipio Verde de Colombia en el cual yace una mezcla de naturaleza, cultura cafetera, música, arquitectura y familiaridad, que le mereció estar Inscrita en la lista de municipios del paisaje cultural cafetero.

Parroquia La Inmaculada



Templo Consagrado a la virgen de la Inmaculada, con diseño arquitectónico de influencia Neogótica de grandes dimensiones y en la fachada esmerado trabajo de ladrillo a la vista; posee un sagrario obra de arte francés; tres altares góticos presiden las naves laterales y central del templo, además de un imponente pulpito.

Abierto todos los días de 6:00 am a 6:30 pm.

Arquitectura de la Colonización



Casonas de pintorescas fachadas con finas figuras talladas en las puertas y cielorrasos; patios en piedra rodeado por un corredor cuadrado; entradas con enorme y largo pasillo del portón al contra portón. las fachadas con sus puertas, ventanas, enchambranados, zócalos y encalados, corresponden a la arquitectura paisa tradicional construidas durante la colonización antioqueña, se pueden observar al interior de la casa de la cultura y en las fachadas en el marco de la plaza de Bolívar.

Casa de la Cultura



Con diseño arquitectónico de la colonización antioqueña. Dinosaurio del bahareque debido a su gran dimensión y a su técnica de construcción con un patio central alargado rodeado de corredores con espigadas columnas en madera y barandas de macana. Claustro que fuera sede del colegio de las madres bethlemitas y tras su clausura pasó a ser epicentro cultural que alberga los museos del periodismo, el museo precolombino Quimbaya, la biblioteca pública municipal y el gran salón vitrales. Abierto de Lunes a domingo de 8:00 am a 6:00 pm.

Jardín Botánico Marsella, Risaralda



Es un espacio destinado a la conservación de la flora y la educación ambiental. Con una extensión total de 4.6 hectáreas de naturaleza, ciencia y diversión; se encuentra la Estación de San Francisco de Asís, el parque de la ciencia y la tecnología, áreas sociales y de salones para capacitación. Abierto de martes a domingo y lunes festivos de 8:00 am a 4:00 pm.

Capacidad de carga 400 personas.

Cementerio Jesús María Estrada



Construido sobre la ladera en forma de terrazas, con visuales elementos de arquitectura sagrada de estilo románico corinto y su ornamentación neogótica y republicano. Este cementerio sobre sale por su originalidad y funcionalidad. Las obras de construcción se iniciaron en 1.928 y se terminaron en 1.946. Abierto todos los días de 8:00 am a 5:00 pm.



2.

**Rutas de encanto y belleza
natural por las zonas rurales
del municipio verde de Colombia**

2.1 Ruta del Búfalo



Ficha técnica

Bufalera más antigua de Colombia

Única Raza Colombiana

Duración: 6 horas

Trayecto en Jeep Willys

Experiencia en el ordeño de las búfalas

Desayuno bufalero

Proceso industrial de la leche (queso, mantequilla y arequipe)

Visita al campo



Ficha técnica

Almuerzo bufalero

Experiencia de encierro

Degustación de diferentes quesos

Presenciarás como se hace el queso

Mozarella

Asistencia médica

Mas información:

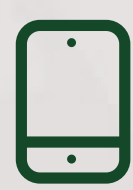

+57 313 8573138

Santiago Jaramillo

Ruta Cafetera Ecotours

rutacafeteraecotours@gmail.com



2.2

Ruta Chocolate, avistamiento de aves, vino y café



Ficha técnica

Duración 3 horas mínimo

Recorrido en Jeep Willys

**Bienvenida con jugo de naranja y
patacón con Hogao**

Almuerzo típico montañoero

Opción de almuerzo vegetariano

Senderismo y Avistamiento de Aves



Ficha técnica

Recorrido por las plantaciones de café y de cacao

Proceso artesanal del café o del chocolate

Harás tu propio chocolate o café

Asistencia médica

Mas información:

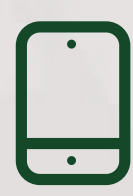

+57 313 8573138

Santiago Jaramillo

Ruta Cafetera Ecotours

rutacafeteraecotours@gmail.com



2.3

Reserva Forestal

La Nona: Senderismo y avistamiento de aves



Ficha técnica

Duración: 5 horas

Transporte en Jeep Willys

**Guianza e interpretación ambiental
con experto en aves**

Bosque primario

Fiambre campesino (almuerzo)

Dificultad media

*** Importante llevar indumentaria adecuada
(Botas, impermeable, camisa manga larga)**



Ficha técnica

Importante llevar indumentaria adecuada (Botas, impermeable, camisa manga larga)

Mas información:



+57 313 8573138

Santiago Jaramillo

Ruta Cafetera Ecotours

rutacafeteraecotours@gmail.com



2.4

Ruta Paisajística y artesanal en veredas



James Ríos

Ficha técnica

Duración 4 horas

Transporte en Jeep Willys

Visita Sede de los artesanos Manos

Unidas Arte

Hermosos paisajes

Tintico campesino

Almuerzo



Ficha técnica

Observarás diferentes procesos

agropecuarios del campesino

Espectacular vista 360 grados

Asistencia médica

Mas información:

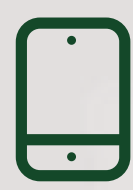

+57 313 8573138

Santiago Jaramillo

Ruta Cafetera Ecotours

rutacafeteraecotours@gmail.com



2.5

Ruta del chocolate y la miel



Ficha técnica

Ruta del chocolate y la miel

Duración: 3 horas mínimo

Proceso artesanal del chocolate

Transporte en Jeep Willys

Recorrido por las plantaciones de cacao

Hermosa charla del proceso ancestral

Almuerzo Frijoles con garra o Sancocho campesino o desayuno campesino



Mas información:

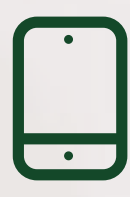

+57 313 8573138

Santiago Jaramillo

Ruta Cafetera Ecotours

rutacafeteraecotours@gmail.com



2.6

Ruta ancestral del café orgánico



Ficha técnica

Ruta ancestral del café orgánico

Duración: 4 horas

Transporte ida y regreso en Willys

Recorrido por cultivos tradicionales

**Hermosa charla y demostración del
proceso ancestral**

Show de café (barismo y tostión)

Asistencia médica



Mas información:



+57 313 8573138

Santiago Jaramillo

Ruta Cafetera Ecotours

rutacafeteraecotours@gmail.com

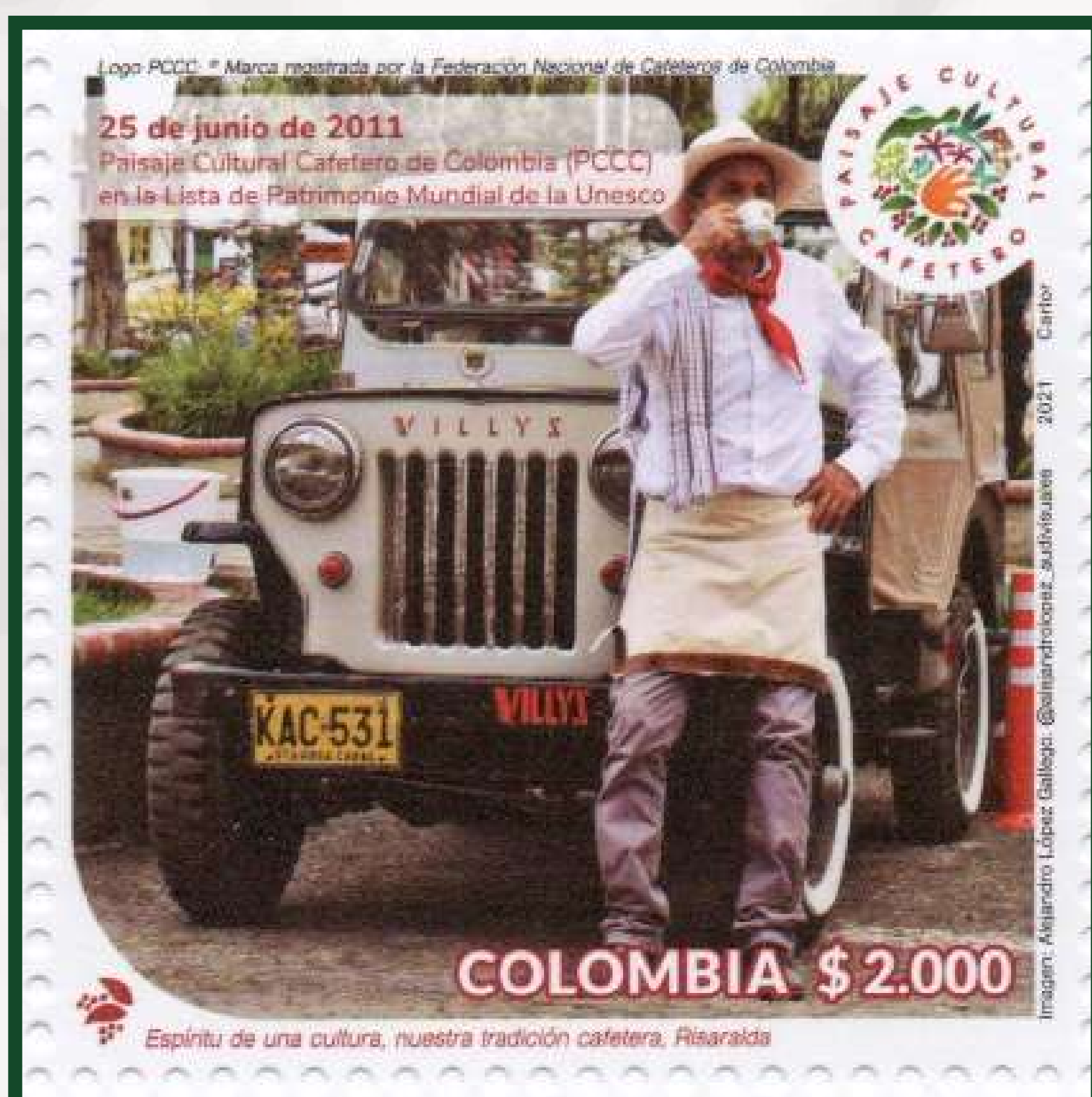



2.7

Senderismo mágico y natural

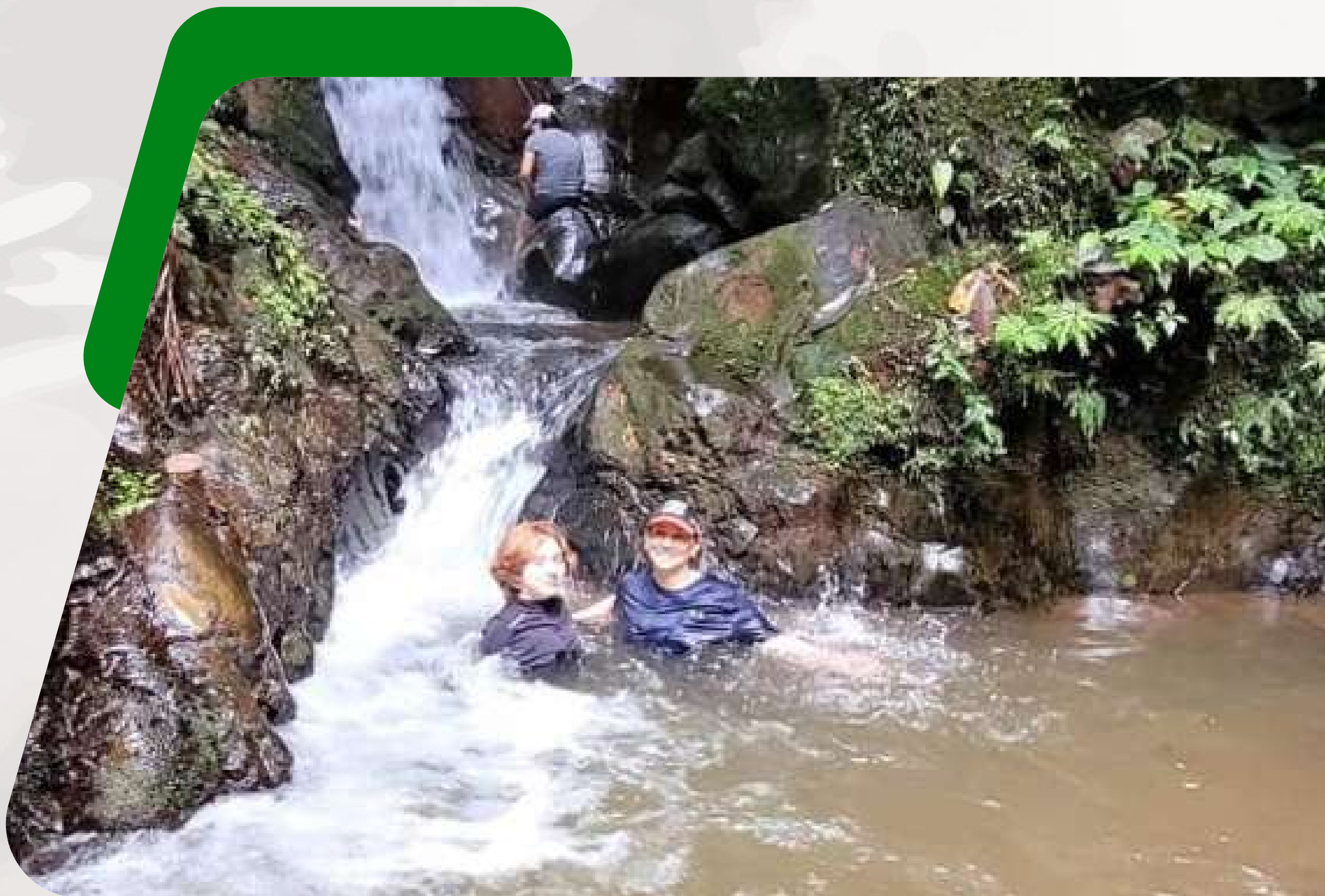

Ficha técnica

14 maneras de descubrir

nuestra riqueza natural

14 diferentes rutas de senderismo

por las riberas del Río Cauca y bosque





3.

**Hoteles y alojamientos
en Marsella, Risaralda**



Hotel Carmen

  +57 321 642 99 07



Ecohotel Los Lagos



+57 311 341 59 62

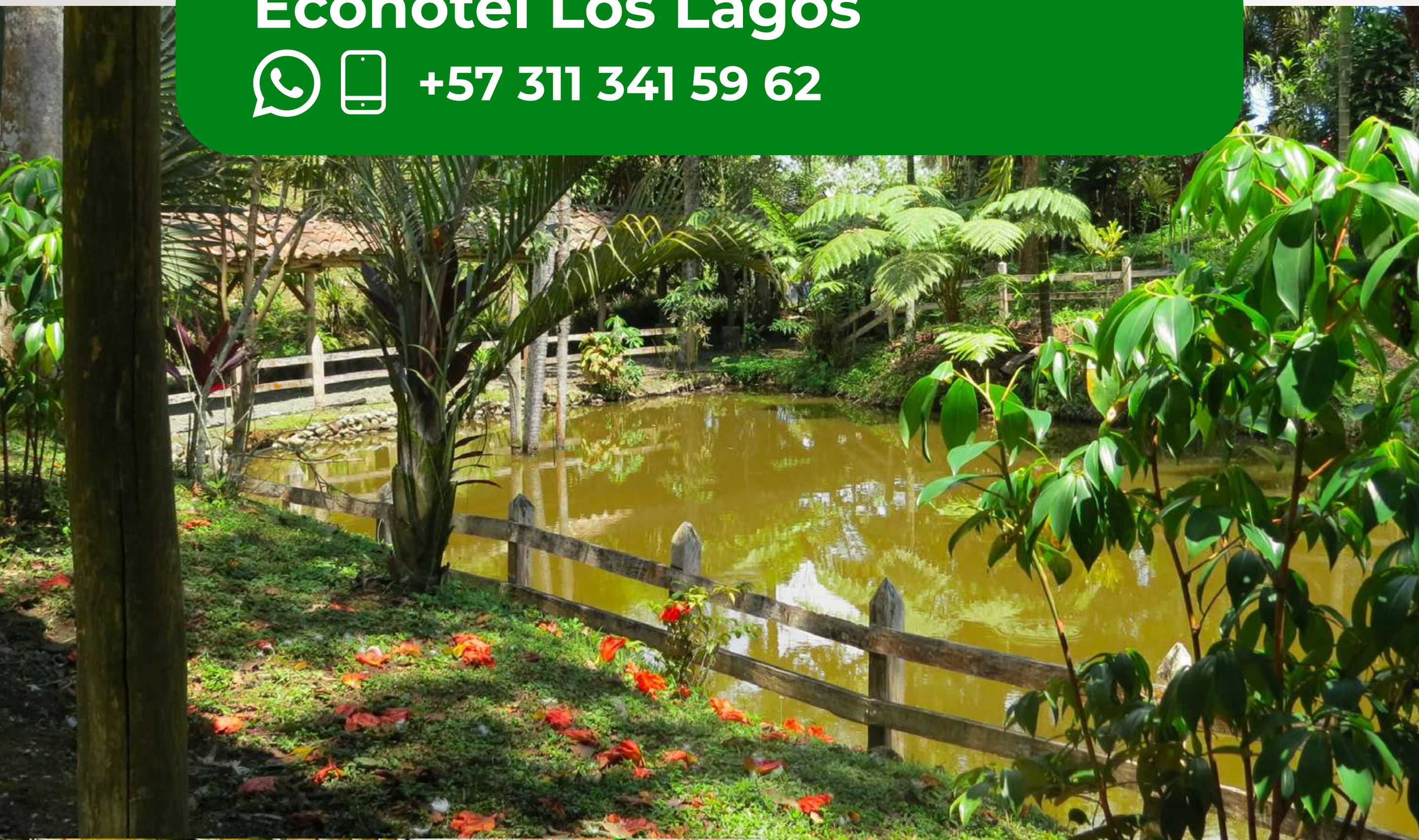

Alojamiento rural Ecopalet



+57 312 646 61 22



Arlen House

  +57 312 275 31 91



Alojamiento Bélgica



+57 315 423 57 76

648





4.

Directorio de
restaurantes en Marsella





Restaurantes

Mirador El Encanto	3132324694
El rico sabor casero	3217512617
La Abuela Lucelly	3226246620
Asadero Maxipollo	3205153397
La Casa del Arroz	3107048317
Las Monas	3122243241
Brasas de Marsella	322 6141959
Arroces y más	3207023861
Eco Hotel Los Lagos	3113415962
EL Mirador	3113442869
La Estancia	3102310559
La Fonda Paísa	3117413544
Villa Fuerte Parrilla	3128740234
Pipatón	3217321910
Milk Shake	3177301909
Sabor de tu Hogar	3105711697



Restaurantes

Un Corazón Colombia	3122753191
El Chuzo de Chemo	3117518476
El Patio	3128619010
Donde Ale	3147878126
Parador Mario	3147245953
EL MIRADOR	3138463574
El Turista	3128483024
Estercita	3123086909
Antojo Paisa	3102542179
Las Delicias del Fogón	3113715850
Leña y Sabor	3138463574
Cenadero Paisa Gilmita	3122743163
Cenadero Miravalles	3116670692
LA Fonda de Nando	3128716272
Brasa y Parrilla FN	3183577070



5.

Directorio de
Locales Comerciales





Artesanías Marsella
Cra. 9 # 17 - 63, Plaza principal
(311) 778-0731
taty7624@gmail.com



Artesanías Marsella
Cra. 13 # 8 -37 Primer Piso
(321) 733-9614
disenoscajadepandora@gmail.com



Asociación Rivers
Calle 6 # 13-54 Barrio la Rioja
(314) 654-9224
asociacionrivers@gmail.com



Red de transporte Marsella
Cra. 6 # 12 CS 549 Buenos Aires
(322) 383-5814
heriberto2980@hotmail.com



Pizzas Luigui
Calle 8 # 9 - 68
(311) 474-9644
alexelpaisita0907@gmail.com



Brasa y parrilla
Cra. 13 # 5 - 64, Barrio la Rioja
(313) 668-4260
fabianietoorozco@gmail.com



Casa Campestre Villa Marsella
Vía la Oriental - El Guayabo
3215589046
johalorca5@gmail.com



Colibrí Artesanías
Cra. 9 # 8 - 46, Marsella, Colombia
3206460448
artesaniascolibrimarsella@gmail.com



Artesala
Cra. 9 # 8 - 45, Marsella, Colombia
310 5215408





Alcaldía de **MARSELLA**

- 📍 Calle 9 # 9 - 12, Marsella, Risaralda, Colombia
Código Postal 661040
- ✉️ contactenos@marsella-risaralda.gov.co
- 🌐 www.marsella-risaralda.gov.co
- 📱 @alcaldiamarsellarisaralda
- ☎️ +(57) 316 964 23 86

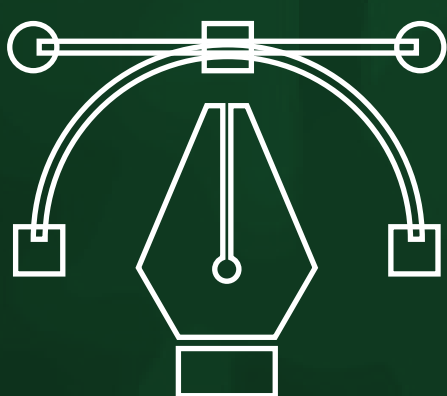

Diseño y diagramación

**MARIO ALEJANDRO
TORO ÁLVAREZ**

- Magister en Marketing Digital y Comercio Electrónico
- Especialista de Gerencia de Mercadeo y Ventas
- Profesional en Mercadeo y Publicidad